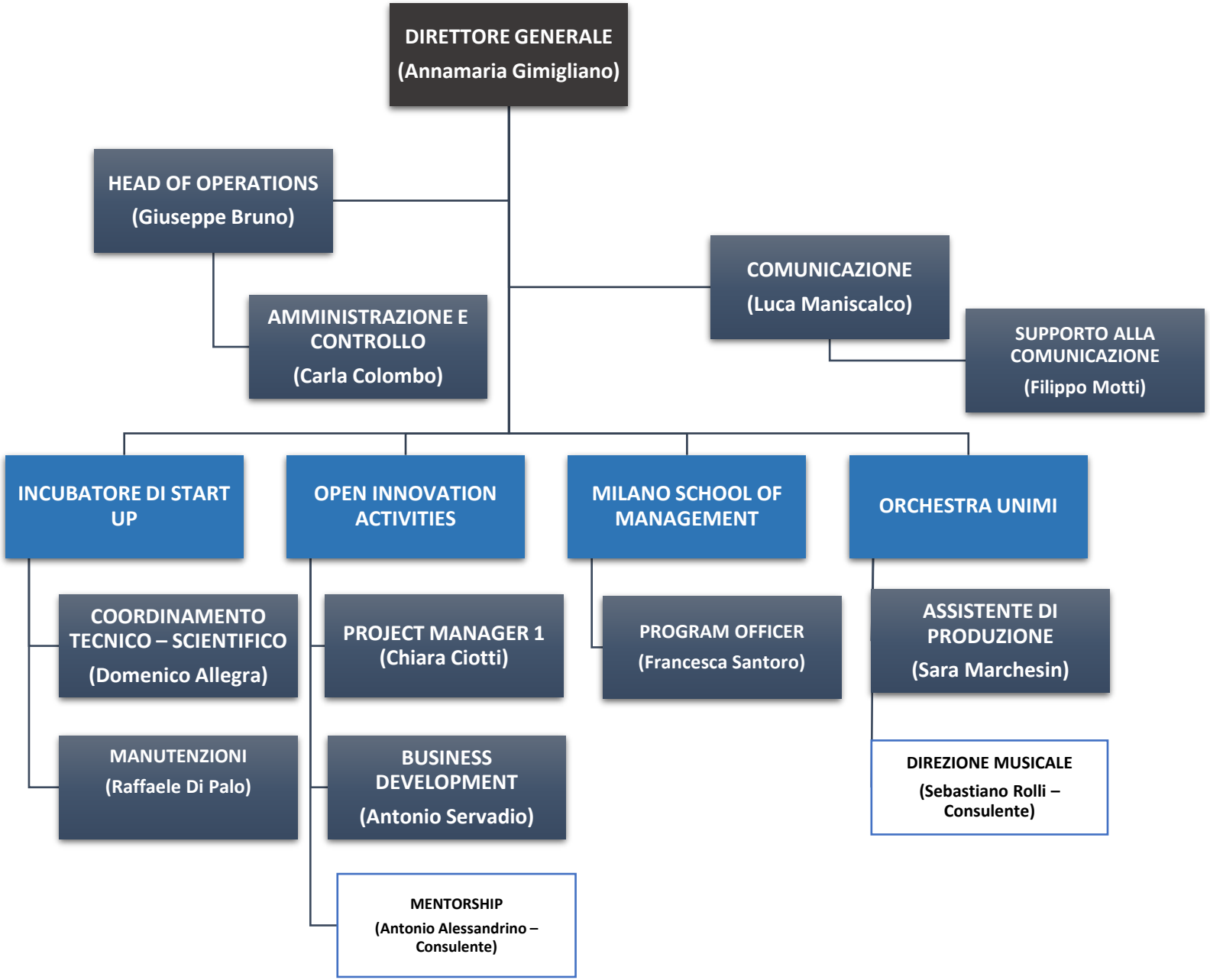
DIRETTORE GENERALE
(Annamaria Gimigliano)
HEAD OF OPERATIONS
(Giuseppe Bruno)
AMMINISTRAZIONE E CONTROLLO
(Carla Colombo)
COMUNICAZIONE
(Luca Maniscalco)
SUPPORTO ALLA COMUNICAZIONE
(Filippo Motti)
INCUBATORE DI START UP
OPEN INNOVATION ACTIVITIES
MILANO SCHOOL OF MANAGEMENT
ORCHESTRA UNIMI
COORDINAMENTO TECNICO – SCIENTIFICO
(Domenico Allegra)
MANUTENZIONI
(Raffaele Di Palo)
PROJECT MANAGER 1
(Chiara Ciotti)
BUSINESS DEVELOPMENT
(Antonio Servadio)
MENTORSHIP
(Antonio Alessandrino – Consulente)
PROGRAM OFFICER
(Francesca Santoro)
ASSISTENTE DI PRODUZIONE
(Sara Marchesin)
DIREZIONE MUSICALE
(Sebastiano Rolli – Consulente)